OSINFOR
Organismo de Supervisión de los Recursos Forestales y de Fauna Silvestre

ZOObservatorio

Es una herramienta tecnológica que permite ver los zoológicos y zoocriaderos que vienen desarrollando un manejo adecuado de la fauna silvestre y cumpliendo sus objetivos de creación, en base a los resultados de la supervisión realizada por el OSINFOR.

Los establecimientos que se muestran en el ZOObservatorio cumplen con lo siguiente:

- Sus animales silvestres cuentan con la documentación legal que acredite su presencia en el establecimiento.
- Cumplen con la implementación de sus instrumentos de gestión.
- Mantienen a los animales silvestres en condiciones técnicas y sanitarias adecuadas.
- Cumplen con los objetivos de creación de su establecimiento, ya sea zoológico o zoocriadero.

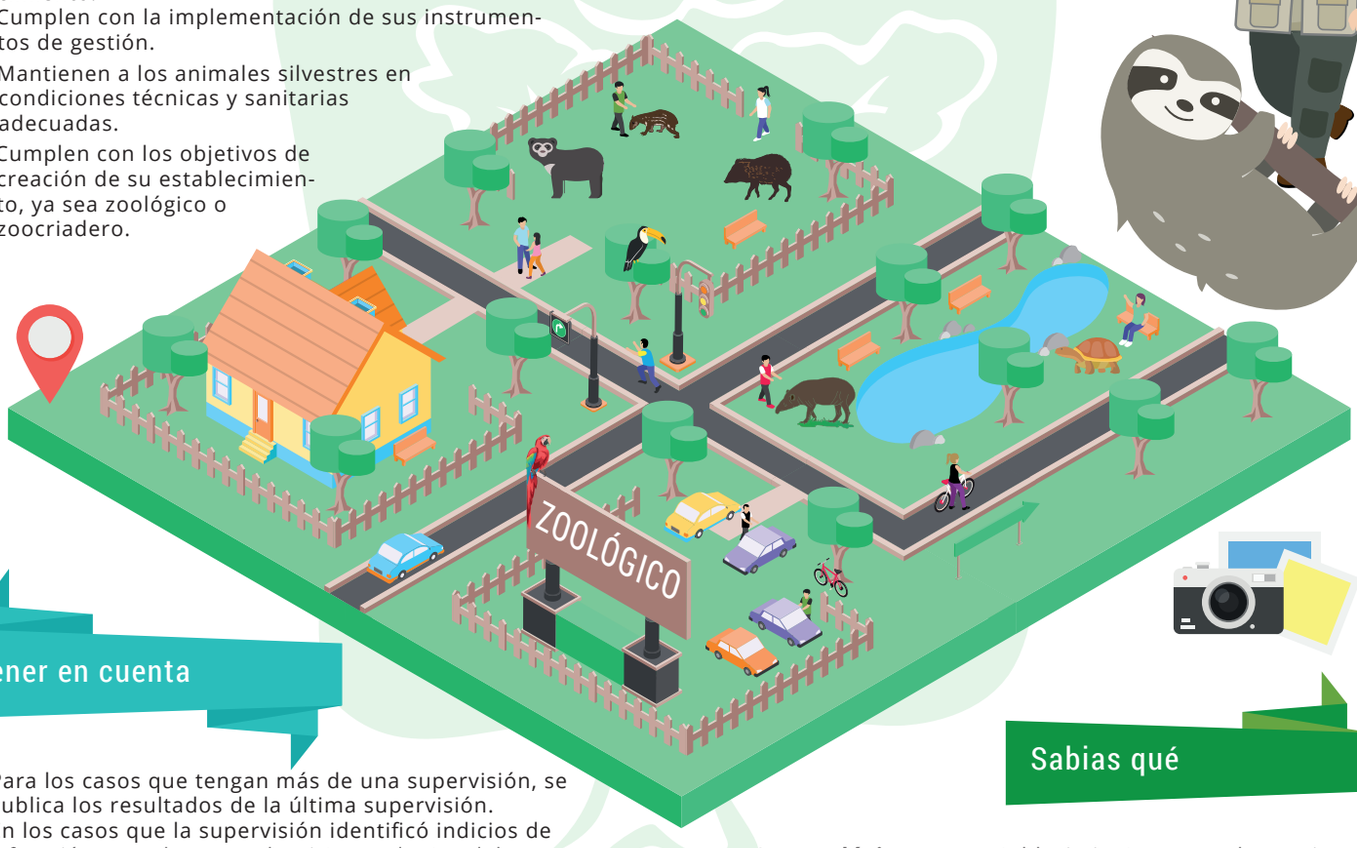

Tener en cuenta

- Para los casos que tengan más de una supervisión, se publica los resultados de la última supervisión.
- En los casos que la supervisión identificó indicios de infracción, pero luego se desvirtuaron dentro del procedimiento sancionador, el reporte se publica al finalizar dicho procedimiento.

Importancia

Los centros de cría en cautividad de fauna silvestre, son instalaciones de propiedad pública o privada que se destinan para la zoocría de especímenes fuera de su ambiente natural, en un medio controlado y en condiciones adecuadas para el bienestar animal.

Sus fines son científicos, de difusión cultural, de educación, de conservación, de rescate, de rehabilitación o comerciales; surgieron principalmente para contribuir a la disminución de la presión sobre las poblaciones naturales por la caza ilegal.

Sabias qué

Los **zoológicos** son establecimientos para el manejo en cautiverio de fauna silvestre con ambientes especialmente acondicionados para su mantenimiento y exhibición con fines de esparcimiento, educación, difusión cultural, reproducción y conservación o de investigación.(*)

Los **zoocriaderos** son establecimientos que cuentan con ambientes adecuados para el mantenimiento y reproducción de especímenes de fauna silvestre con fines comerciales. Los especímenes reproducidos son de propiedad del titular desde la primera generación, pudiendo ser comercializados por los mismos. (*)

(*) Reglamento para la Gestión de Fauna Silvestre, aprobado con Decreto Supremo N° 019-2015-MINAGRI.

Más información:
www.osinfor.gob.pe | atencionalciudadano@osinfor.gob.pe

OSINFOR
Organismo de Supervisión de los Recursos Forestales y de Fauna Silvestre

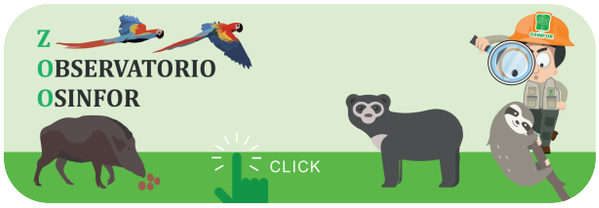

Visite el ZOObservatorio en: **http://zoobservatorio.osinfor.gob.pe**
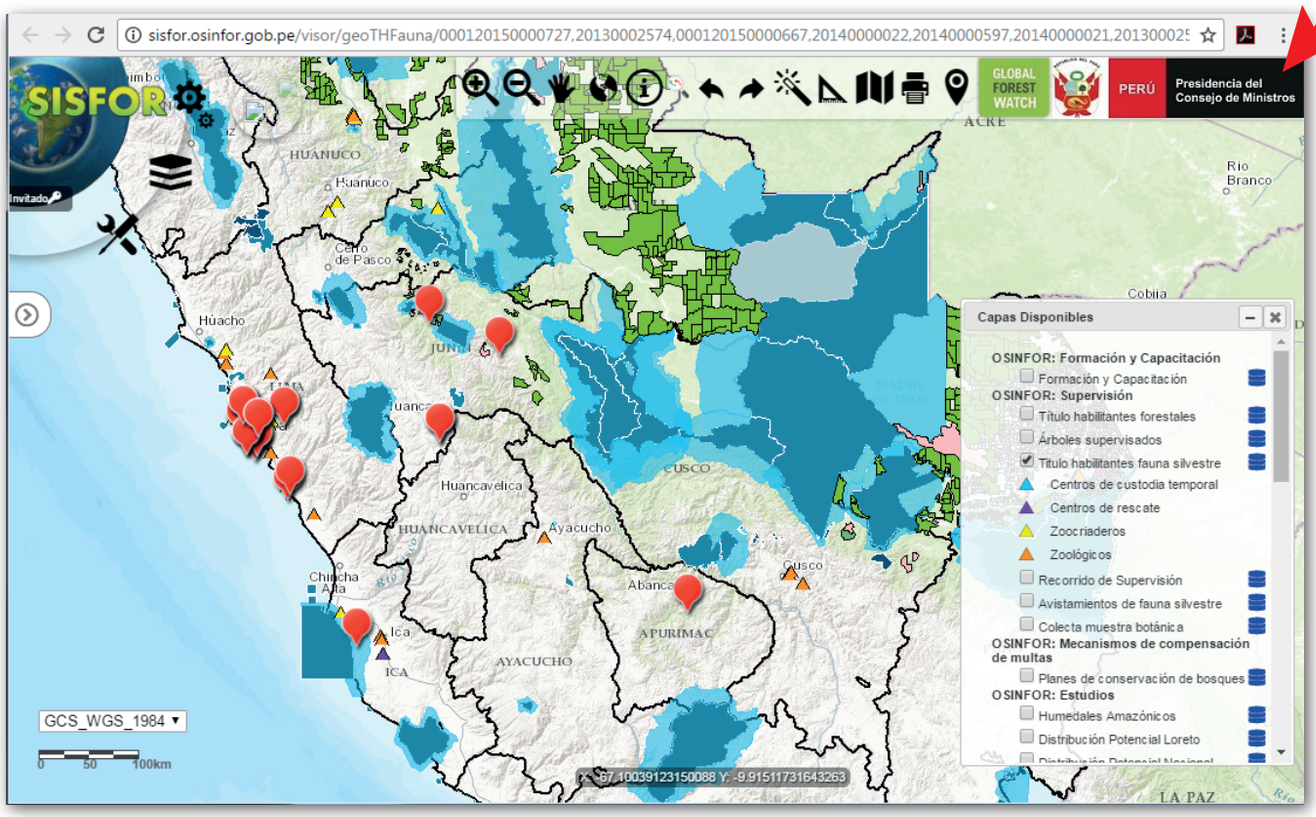
N°	Titular	N° DNI / N° RUC	Número deTítulo Habilitante	Modalidad de Aprovechamiento	Departamento	Sector	Mapa	Detalle
1	MUNICIPALIDAD PROVINCIAL DE ABANCAY	20148182788	CENTRO ECOLOGICO REACREACIONAL TARACCASA	Zoológicos	APURIMAC	Sector Villa Gloria Alta		Ver Detalle
2	MUNICIPALIDAD PROVINCIAL DE HUANCAYO	20133696823	ZOOLÓGICO "ZOO HUANCAYO"	Zoológicos	JUNIN	Sector Cerrito de la Libertad S/N		Ver Detalle
3	ESCOBEDO SAYAN BECHER ABNER	41573015	ZHAVETA YARD	Zoológicos	JUNIN	Carretera Marginal Kilómetro 09		Ver Detalle
4	CONSORCIO ECOLATINA SAC	20504875718	Parque Zoológico Huachipa	Zoológicos	LIMA	Av. Las Torres S/N Huachipa		Ver Detalle
5	COMPLEJO TURÍSTICO ECOLÓGICO EL REMANSO	20296011356	ZOOLÓGICO ROMERO	Zoológicos	LIMA	Huertos de Tungasuca, Lote 67		Ver Detalle
6	GIVA SAC	20100946310	LA GRANJA VILLA NORTE Y SU MUNDO MAGICO	Zoológicos	LIMA	Calle las Huacas lote 162 y 163 exfundo chacra cerro		Ver Detalle
7	INSTITUCIÓN EDUCATIVA DIOCESANA EL BUEN PASTOR	20218819533	ZOOLÓGICO EL BUEN PASTOR	Zoológicos	LIMA	Sin Sector		Ver Detalle
8	CEMENTOS LIMA S.A.	20100137390	ZOOLOGICO ATOCONGO	Zoológicos	LIMA	SIN SECTOR		Ver Detalle
9	SERVICIO DE PARQUES DE LA MUNICIPALIDAD DE LIMA - SERPAR LIMA	20145913544	Zoológico "Parque Zonal Huáscar del Servicio de Parques de la Municipalidad de Lima - SERPAR Lima"	Zoológicos	LIMA	Parque Zonal Huáscar		Ver Detalle